GB SAFETY AND MAINTENANCE INSTRUCTIONS

- Make sure that all electric connections and connection cables meet the pertaining regulations and are in conformity with the operating instructions.
- Do not overload electrical outlets or extension cords, fire or electric shocks can be the result
- Please contact an expert in case you have any doubts about the mode of operation, the safety or connecting the appliances.
- Keep all parts away from young children's reach
- Do not store this item on wet, very cold or warm places, this can damage the electronic circuit boards.
- Avoid dropping or shocks, this can damage the electronic boards
- Never replace damaged power cables yourself! In such a case, remove them from the net and take the devices to a workshop.
- Repairs or opening of this item may only be performed by an authorised workshop.
- Wireless systems are subject to interference from cordless phones, microwaves, and other wireless devices operating in the 2.4GHz range. Keep the system AT LEAST 10 ft away from the devices during installation and operation.

Maintenance
The devices are maintenance-free, so never open them. The guarantee becomes void when you open the appliance.Only clean the outside of the devices with a soft, dry cloth or a brush. Prior to cleaning, remove the devices from all voltage sources.

Do not use any carboxylic cleaning agents or petrol, alcohol or similar. These attack the surfaces of the devices. Besides, the vapors are hazardous to your health and explosive. Do not use any sharp edged tools, screw drivers, metal brushes or similar for cleaning.

D SICHERHEITS- UND WARTUNGSHINWEISE

- Stellen Sie sicher, dass alle elektrischen Anschlüsse sowie Kabelverbindungen an weitere Geräte den betreffenden Richtlinien entsprechen und sich gleichzeitig in Übereinstimmung mit der Bedienungsanleitung befinden.
- Achten Sie darauf, Steckdosen und Verlängerungskabel nicht zu überlasten, das kann zu Feuer oder Stromschlag führen.
- Sollten Ihnen irgendwelche Zweifel an Betrieb, Sicherheit oder Anschluss der Geräte aufkommen, dann wenden Sie sich bitte an einen Fachmann.
- Alle Teile vor Kindern geschützt aufbewahren.
- Bitte nicht in feuchter, sehr kalter oder heißer Umgebung aufbewahren, das kann zu Beschädigung der elektronischen Schaltkreise führen.
- Vermeiden Sie harte Stöße, das kann zu Beschädigung der elektronischen Schaltkreise führen.
- Ersetzen Sie beschädigte Stromkabel niemals selbst! Nehmen Sie die Geräte vom Netz und wenden sich an einen Fachbetrieb.
- Öffnen und Reparieren der Geräte ausschließlich durch autorisierten Fachbetrieb.
- Kabellose Systeme sind Störeinflüssen von kabellosen Telefonen, Mikrowellen sowie anderen elektronischen Geräten, die im 2,4GHz-Bereich arbeiten, ausgesetzt. Halten Sie einen MINDESTABSTAND VON WENIGSTENS 3 METERN während Installation und Betrieb ein.

Wartung
Die Geräte sind wartungsfrei, also öffnen Sie sie bitte nicht. Ihre Garantie verfällt, wenn Sie die Geräte öffnen. Reinigen Sie die Geräte außen mit einem weichen und trockenen Tuch oder einer Bürste. Vor dem Reinigen ziehen Sie bitte alle Stromzuführungen ab.

Verwenden Sie keine Reinigungsmittel, die Carbonsäure, Benzin, Alkohol oder ähnliches enthalten. Diese Mittel greifen die Oberfläche der Geräte an und die Ausdünstungen sind gesundheitsschädlich und explosiv. Verwenden Sie keine scharfkantigen Werkzeuge, Schraubenzieher, Drahtbürsten oder ähnliches, um die Geräte zu reinigen.

NL VEILIGHEIDS- EN ONDERHOUDSINSTRUCTIES

- Alle elektrische verbindingen en verbindingskabels moeten voldoen aan de juiste regels en overeenkomen met de bedieningsinstructies.
- Overbelast de elektrische stopcontacten of verlengsnoeren niet; dit kan anders leiden tot brand of elektrische schok.
- Neem contact op met een expert in geval je twijfels hebt over de bedieningswijze, de veiligheid of de aansluiting van de apparaten.
- Houd alle delen uit het bereik van kinderen.
- Zet dit voorwerp niet op natte, erg koude of warme plaatsen; dit kan de elektronische circuitborden beschadigen.
- Vermijd vallen of schokken; dit kan de elektronische borden beschadigen.
- Vervang beschadigde stroomkabels nooit zelf! In dit geval verwijder ze uit het net en breng de toestellen naar de winkel.
- Herstellingen of openen van dit voorwerp mag enkel gebeuren door een erkende hersteller.
- Draadloze systemen kunnen gestoord worden door draadloze telefoons, microgolfovens en andere draadloze toestellen die werken op het bereik van 2,4GHz. Hou het systeem MINSTENS op 3m afstand van de toestellen tijdens installatie en bediening.

Onderhoud
De toestellen zijn onderhoudsvrij, dus maak ze niet open. De garantie vervalt als je het apparaat opent. Reinig enkel de buitenkant van de toestellen met een zachte, droge doek of borstel. Vóór je ze reinigt, haal de toestellen uit alle spanningsbronnen.

Gebruik geen carboxylisch schoonmaakmiddelen of benzine, alcohol of gelijkaardige producten. Deze werken agressief op het oppervlak van de toestellen. Bovendien zijn de dampen gevaarlijk voor je gezondheid en ontbrandbaar. Gebruik geen scherpe instrumenten, schroevendraaiers, metalen borstels of gelijkaardige dingen om te reinigen.

F INSTRUCTIONS DE SECURITE ET D'ENTRETIEN

- Vérifier que toutes les connexions électriques et câbles sont conformes aux règlements afférents et aux instructions d'utilisation.
- Ne pas créer de surtension sur les prises électriques ou les rallonges, cela peut être cause de feu ou d'électrocution.
- Contacter un expert en cas de doute sur le mode d'utilisation, de sécurité ou la connexion des appareils.
- Placer hors de portée des enfants.
- Ne pas disposer dans un endroit humide, très froid ou très chaud, cela pourrait endommager le tableau de circuits électroniques.
- Eviter de faire tomber ou de cogner les appareils ; cela pourrait endommager le tableau de circuits électroniques
- Ne jamais remplacer soi-même des fils électriques endommagés! Si les fils électriques sont endommagés, les retirer du réseau et les apporter dans un magasin spécialisé.
- La réparation et l'ouverture des différents éléments ne peuvent être effectuées que par un magasin spécialisé.
- Les systèmes sans fil sont sujets aux interférences des téléphones sans fil, des micro-ondes, et autres appareils sans fil utilisant la fréquence 2.4GHz. Placer le système AU MOINS à 3 mètres de ces appareils au cours de l'installation et au moment de l'utiliser.

Maintenance
Les appareils sont en libre utilisation, ne jamais les ouvrir. La garantie n'est plus valide si les appareils sont ouverts. Ne nettoyer que l'extérieur des appareils avec un chiffon doux et sec ou une brosse. Avant de nettoyer, débrancher les appareils.

Ne pas utiliser d'agents nettoyant à l'acide carboxylique ni d'essence, d'alcool ou autre produit de ce type. Ces produits attaquent la surface des appareils. Par ailleurs, les vapeurs sont dangereuses pour la santé et explosives. Ne pas utiliser d'ustensile à bout tranchant, de tournevis, de brosse métallique ou autre élément semblable pour le nettoyage.

GB

Correct Disposal of This Product (Waste Electrical & Electronic Equipment) (Applicable in the European Union and other European countries with separate collection systems)
This marking shown on the product or its literature, indicates that it should not be disposed with other household wastes at the end of its working life. To prevent possible harm to the environment or human health from uncontrolled waste disposal, please separate this from other types of wastes and recycle it responsibly to promote the sustainable reuse of material resources. Household users should contact either the retailer where they purchased this product, or their local government office, for details of where and how they can take this item for environmentally safe recycling. Business users should contact their supplier and check the terms and conditions of the purchase contract. This product should not be mixed with other commercial wastes for disposal.

D

Korrekte Entsorgung dieses Produkts (Elektromüll) (Anzuwenden in den Ländern der Europäischen Union und anderen europäischen Ländern mit einem separaten Sammelsystem)
Die Kennzeichnung auf dem Produkt bzw. auf der dazugehörigen Literatur gibt an, dass es nach seiner Lebensdauer nicht zusammen mit dem normalen Haushaltsmüll entsorgt werden darf. Entsorgen Sie dieses Gerät bitte getrennt von anderen Abfällen, um der Umwelt bzw. Der menschlichen Gesundheit nicht durch unkontrollierte Müllbeseitigung zu schaden. Recyceln Sie das Gerät, um die nachhaltige Wiederverwertung von stofflichen Ressourcen zu fördern. Private Nutzer sollten den Händler, bei dem das Produkt gekauft wurde, oder die zuständigen Behörden kontaktieren, um in Erfahrung zu bringen, wie sie das Gerät auf umweltfreundliche Weise recyceln können. Gewerbliche Nutzer sollten sich an Ihren Lieferanten wenden und die Bedingungen des Verkaufsvertrags konsultieren. Dieses Produkt darf nicht zusammen mit anderem Gewerbemüll entsorgt werden.

NL

Correcte verwijdering van dit product (elektrische & elektronische afvalapparatuur)
Dit merkteken op het product of het bijbehorende informatiemateriaal duidt erop dat het niet met ander huishoudelijk afval verwijderd moet worden aan het einde van zijn gebruiksduur. Om mogelijke schade aan het milieu of de menselijke gezondheid door ongecontroleerde afvalverwijdering te voorkomen, moet u dit product van andere soorten afval scheiden en op een verantwoorde manier recyclen, zodat het duurzame hergebruik van materiaalbronnen wordt bevorderd. Huishoudelijke gebruikers moeten contact opnemen met de winkel waar ze dit product hebben gekocht of met de gemeente waar ze wonen om te vernemen waar en hoe ze dit product milieuvriendelijk kunnen laten recyclen. Zakelijke gebruikers moeten contact opnemen met hun leverancier en de algemene voorwaarden van de koopovereenkomsten nalezen. Dit product moet niet worden gemengd met ander bedrijfsafval voor verwijdering.

F

Comment éliminer ce produit (déchets d'équipements électriques et électroniques) (Applicable dans les pays de l'Union Européen et aux autres pays européens disposant de systèmes de collecte sélective)
Ce symbole sur le produit ou sa documentation indique qu'il ne doit pas être éliminé en fin de vie avec les autres déchets ménagers. L'élimination incontrôlée des déchets pouvant porter préjudice à l'environnement ou à la santé humaine, veuillez le séparer des autres types de déchets et le recycler de façon responsable. Vous favoriserez ainsi la réutilisation durable des ressources matérielles. Les particuliers sont invités à contacter le distributeur leur ayant vendu le produit ou à se renseigner auprès de leur mairie pour savoir où et comment ils peuvent se débarrasser de ce produit afin qu'il soit recyclé en respectant l'environnement. Les entreprises sont invitées à contacter leurs fournisseurs et à consulter les conditions de leur contrat de vente. Ce produit ne doit pas être éliminé avec les autres déchets commerciaux.

SPECIFICATIONS

Working frequency	: 433.92MHz
Working distance	: Up to 50 meters
Channels	: 1
Remote battery	: 3V DC type: CR 2032
AC Voltage	: 220V~240V, 50/60Hz
Max. power output	: 2x 500W
Bulb	: E14 max 40W

WWW.ELRO.EU
Roos Electronics bv,
Postbus 117, 5126 ZJ Gilze, Holland
WWW.ELRO-NL.COM - WWW.ELRO-BE.COM
Roos Electronics GmbH Arnsberg-Germany
WWW.ROOSELECTRONICS.DE
EDEN, Vallauris, France WWW.EDEN.FR
C H Byron Corporation, Bromsgrove, U.K.
WWW.CHBYRON.COM

ELRO

HE835S

GB USER'S MANUAL
D BEDIENUNGSANLEITUNG
PL PODRECZNIK UZYTKOWNIKA
NL HANDLEIDING
F MANUEL DE L'UTILISATEUR
E MANUAL DEL USUARIO
TR HIZLI KLAVUZ
GR ΕΘΕΕΕΕΕΕΕΕ
CZ UŽIVATELSKÝ MANUÁL
H HASZNÁLATI ÚTMUTATÓ
RO MANUALUL UTILIZATORULUI
HR UPUTSTVA ZA UPORABU

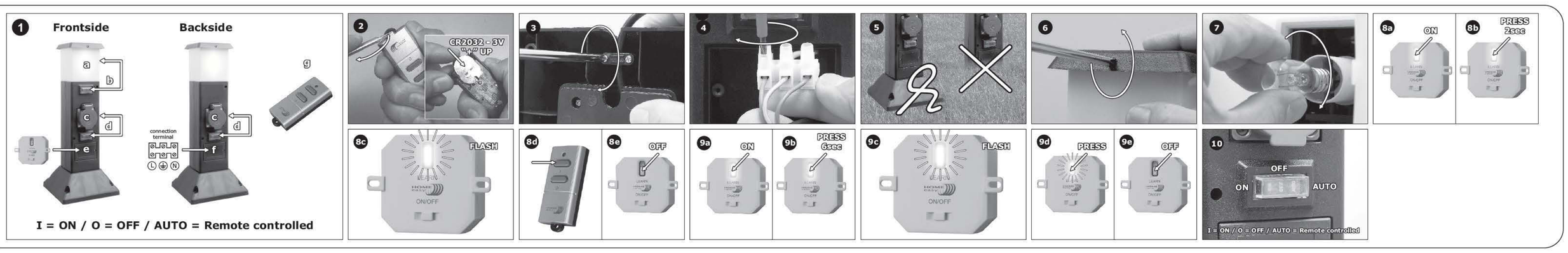

GB

HE835S GARDEN LAMP POLE WITH WIRELESS RECEIVER

After this garden lamp pole is installed, it can be simply operated with the remote control from the HE800 series. The lamp and the 2 socket-outlets can be remotely operated or they can be constantly powered on or off.

Package content (1)
a. Lamp
b. Lamp switch
c. Socket-outlets
d. Socket-outlets switches
e. Wireless receiver compartment
f. Connection terminal compartment
g. Remote control HE841

INSTALLATION OF REMOTE CONTROL HE841 (2)
- Open the battery compartment by opening the HE841 cover.
- Insert a battery; mind the + and -, then close the cover back in its place.

INSTALLATION OF THE GARDEN LAMP POLE
- Unscrew the 2 screws from the connection terminal compartment (1f) and remove the cover.
- Install the power cord by passing it through the hole in the bottom part of product to connection terminal compartment. Then fix the cord by the cable holder on the bottom part **(3)**.
- Connect cored outdoor wires to the connecting terminal **(4)**:
  Ⓝ = zero (neutral) – blue cable
  ⏚ = earth (ground) – yellow/green cable
  Ⓛ = phase (live) – brown cable
- Close the cover by screwing it back.
- Install the garden pole in the desired location using 4 screws; the garden pole should not be placed loosely on sand, the foot should stay above ground! **(5)**
- Carefully remove the top cover **(6)**.
- Install the bulb **(7)** and mount the top cover back.

LEARNING REMOTE CONTROL WITH BUILD-IN RECEIVER
- Unscrew the 2 screws from the wireless receiver compartment (1e) and remove the cover.
- Self-learning of unit code in receiver. The red Led must be on **(8a)**, then press the "Learn" button **(8b)** on the receiver for 2 seconds. Release the button. The LED starts flashing **(8c)**.
- Press the "I" button on the remote control **(8d)** and keep it pressed until the LED on the receiver turns off **(8e)**.
- Close the cover by screwing it back.

RESET
- The red LED must be on **(9a)**, then keep the "Learn" button **(9b)** pressed for 6 seconds until the LED starts flashing **(9c)**. Release the button and press it again shortly **(9d)**, and the LED turns off **(9e)**. All information saved in this receiver is now deleted.
- You can also delete single remote control from memory of the receiver. Use the same procedure as for the learning but with the "O" button (instead of "I") on the remote control.

USING
Set the lamp switch (1b) or the socket outlet switches (1d) in one of three desired positions **(10)**:
- ON – lamp or socket-outlet is constantly powered on
- OFF – lamp or socket-outlet is switched off
- AUTO – lamp or socket-outlet is remotely operated
- Press "I" button on the remote control to turn on the lamp or socket-outlets
- Press "O" button on the remote control to turn off the lamp or socket-outlets
- When pressing the buttons, the LED will light up shortly

TIPS
- The transmission distance decreases if the signal needs to go through floors and walls.
- Metal housings will have a negative influence on the transmission distance.
- In case of power failure or moving the transmitter, the memory still remembers the code.
- You can learn up to six remotes to 1 receiver.
- Do not exceed the maximum rated power (see spec. label).
- Preferably don't connect products with high switch-on currents (fluorescent lamp, motors).

D

HE835S GARTENLAMPENMAST MIT FUNKEMPFÄNGER

Diese Gartenlampe kann nach ihrer Installation einfach mithilfe einer Fernbedienung der Reihe HE800 bedient werden. Die Lampe und die 2 Steckdosen können fernbedient werden oder konstant an oder aus sein.

Packungsinhalt (1)
a. Lampe
b. Lampenschalter
c. Steckdosen
d. Steckdosenschalter
e. Fach für Funkempfänger
f. Fach für Anschlussklemmen
g. Fernbedienung HE841

VORBEREITUNG DER FERNBEDIENUNG HE841 (2)
- Öffnen Sie das Batteriefach durch Öffnen der HE841-Abdeckung.
- Setzen Sie eine Batterie ein; beachten Sie dabei die Zeichen + und -, und schließen Sie die Abdeckung wieder.

INSTALLATION DES GARTENLAMPENMASTES
- Lockern Sie die 2 Schrauben des Fachs für die Anschlussklemmen (1f) und entfernen sie die Abdeckung.
- Installieren Sie das Stromkabel, indem Sie es durch das Loch im Unterteil des Gerätes zum Fach mit den Anschlussklemmen führen. Befestigen Sie dann das Kabel mit dem Kabelhalter am Unterteil **(3)**.
- Schließen Sie Kabel für den Außengebrauch wie folgt an die Anschlussklemme an **(4)**:
  Ⓝ = Null (Neutral) – blaues Kabel
  ⏚ = Erde (Masse) – gelbes/grünes Kabel
  Ⓛ = Phase (stromführend) – braunes Kabel
- Schließen Sie die Abdeckung wieder und schrauben Sie sie fest.
- Installieren Sie den Gartenmast an der gewünschten Stelle mithilfe der 4 Schrauben; der Gartenmast darf nicht lose auf Sand aufgestellt werden, der Sockel muss fest auf dem Boden stehen! **(5)**
- Entfernen Sie vorsichtig die obere Abdeckung **(6)**.
- Installieren Sie die Glühbirne **(7)** und bringen Sie die obere Abdeckung wieder an.

ANLERNEN DER FERNBEDIENUNG MIT INTEGRIERTEM EMPFÄNGER
- Lösen Sie die 2 Schrauben von dem Fach für den Funkempfänger (1e) und entfernen Sie die Abdeckung.
- Selbstlernfunktion des Codes der Einheit durch den Empfänger. Die rote Led muss an sein **(8a)**, drücken Sie dann die „Learn"-Taste **(8b)** am Empfänger für 2 Sekunden. Lassen Sie die Taste los. Die LED beginnt zu blinken **(8c)**.
- Drücken Sie die „I"-Taste an der Fernbedienung **(8d)** und halten Sie sie gedrückt, bis die LED am Empfänger ausgeht **(8e)**.
- Schließen Sie die Abdeckung wieder und schrauben Sie sie fest.

RESET
- Die rote LED muss an sein **(9a)**, drücken Sie dann die „Learn"-Taste **(9b)** und halten Sie sie 6 Sekunden lang gedrückt, bis die LED zu blinken beginnt **(9c)**. Lassen Sie die Taste los und drücken Sie erneut kurz **(9d)**, dann geht die LED aus **(9e)**. Alle im Empfänger gespeicherten Informationen sind nun gelöscht.
- Sie können auch einzelne Ferngeräte aus dem Speicher des Empfängers löschen. Gehen Sie dazu genauso vor, wie beim Anlernen, aber diesmal unter Nutzung der „O"-Taste (anstatt von „I") an der Fernbedienung.

NUTZUNG
Bringen Sie den Lampenschalter (1b) oder die Steckdosenschalter (1d) in eine der drei gewünschten Positionen **(10)**:
- ON – Lampe oder Steckdose ist konstant eingeschaltet
- OFF – Lampe oder Steckdose ist ausgeschaltet
- AUTO – Lampe oder Steckdose wird fernbedient
- Drücken Sie die „I"-Taste an der Fernbedienung, um die Lampe oder die Steckdosen einzuschalten
- Drücken Sie die „O"-Taste an der Fernbedienung, um die Lampe oder die Steckdosen auszuschalten
- Beim Drücken der Tasten leuchtet die LED kurz auf

TIPPS
- Die Sendedistanz nimmt zu, wenn das Signal Böden und Wände überwinden muss.
- Metallgehäuse wirken sich negativ auf die Sendedistanz aus.
- Nach einem Stromausfall oder dem Verrücken des Senders erinnert sich der Speicher noch an den Code.
- Sie können pro 1 Empfänger bis zu sechs ferngesteuerte Geräte anlernen.
- Überschreiten Sie nicht die maximale Nennleistung (siehe Etikett).
- Schließen Sie möglichst keine Geräte mit hohem Einschaltstrom an (Leuchtstofflampen, Motoren).

PL

HE835S LAMPA OGRODOWA Z MODUŁEM ZDALNEGO STEROWANIA

Po zamontowaniu niniejszej lampy ogrodowej, mozna nia sterowac za pomoca pilota serii HE800. Lampa i 2 gniazdka zasilania moga byc w ączane zdalnie. Mogą też być włączone lub wyłączone na stałe.

Zawartosc opakowania (1)
a. Lampa
b. Przelacznik lampy
c. Gniazdka zasilania
d. Przelaczniki gniazdek zasilania
e. Komora modulu zdalnego sterowania
f. Komora zasilania
g. Pilot zdalnego sterowania HE841

INSTALACJA BATERII W PILOCIE HE841 (2)
- Otworzyc komore baterii poprzez zdjecie pokrywy w pilocie HE841.
- Wlozyc baterie; zwrócic uwage na polaryzacje + i -, nastepnie z powrotem zalozyc pokrywe.

DOPROWADZENIE ZASILANIA DO LAMPY
- Odkrecic obie sruby pokrywy komory zasilania (1f) i zdjac pokrywe.
- Przeciagajac zewnetrzny przewód zasilania przez otwór na spodzie lampy do komory zasilania. Nastepnie przymocowac go przy pomocy uchwytu znajdujacego sie w dolnej czesci komory **(3)**.
- Po zdjeciu izolacji z przewodów, podlaczyc je do zlaczki **(4)**:
  Ⓝ = zero (neutralny) – przewód niebieski
  ⏚ = uziemienie (ochronny) – kabel zólto-zielony
  Ⓛ = faza – kabel brazowy
- Zamknac pokrywe i przykrecic ja z powrotem.
- Zamontowac lampe w wybranym miejscu przy pomocy 4 srub; lampa nie powinna stac na piasku, podstawa powinna wystawac z ziemi! **(5)**
- Ostroznie zdjac górna pokrywe **(6)**.
- Zainstalowac zarówke **(7)** i z powrotem zamontowac pokrywe.

PROGRAMOWANIE MODULU ZDALNEGO STEROWANIA
- Odkrecic obie sruby pokrywy komory modulu zdalnego sterowania (1e) i zdjac pokrywe.
- Zaprogramowac modul zdalnego sterowania. Czerwona dioda LED musi byc zapalona **(8a)**, nastepnie nacisnac przycisk "Learn" **(8b)** w module zdalnego sterowania przez 2 sekundy. Puscic przycisk. Dioda LED zacznie migac **(8c)**.
- Nacisnac przycisk "I" na pilocie **(8d)** i przytrzymac do momentu, gdy dioda LED na module zdalnego sterowania zgasnie **(8e)**.
- Zamknac pokrywe i przykrecic ja z powrotem.

RESET
- Czerwona dioda LED musi byc zapalona **(9a)**, nastepnie nacisnac przycisk "Learn" **(9b)** i przytrzymac przez 6 sekund do momentu, az dioda LED zacznie migac **(9c)**. Puscic przycisk i nacisnac go krótko jeszcze raz **(9d)**, dioda LED zgasnie **(9e)**. Wszystkie dane zapisane w module zdalnego sterowania zostana w ten sposób wykasowane.
- Mozna równiez wykasowac dane pojedynczego pilota z pamieci modulu zdalnego sterowania. Obowiazuje ta sama procedura, co przy programowaniu pilota, z tym ze nalezy uzyc przycisku "O" (zamiast przycisku "I").

STEROWANIE
Ustawic przelacznik lampy (1b) lub przelaczniki gniazdek (1d) w jednej z wybranych pozycji **(10)**:
- ON – lampa lub gniazdko jest wlaczone przez caly czas
- OFF – lampa lub gniazdko jest wylaczone
- AUTO – lampa lub gniazdko jest sterowane zdalnie
- Nacisnac przycisk "I" w pilocie, aby wlaczyc lampe lub gniazdka
- Nacisnac przycisk "O" w pilocie, aby wylaczyc lampe lub gniazdka
- Przy nacisnieciu przycisków, dioda LED na krótko sie zapali

WSKAZÓWKI
- Zasieg pilota maleje, gdy sygnal musi przejsc przez podlogi lub sciany.
- Metalowe obudowy maja negatywny wplyw na zasieg pilota.
- W przypadku awarii zasilania lub przeniesienia pilota, kod zostanie caly czas w pamieci.
- Mozna zaprogramowac do szesciu pilotów, przypadajacych na 1 modul zdalnego sterowania.
- Nie nalezy przekraczac dopuszczalnego napiecia zasilania (patrz tabliczka znamionowa).
- Zaleca sie nie podlaczac urzadzen o duzym pradzie rozruchowym (lampy fluorescencyjne, silniki).

NL

HE835S STAANDE TUINLAMP MET DRAADLOZE ONTVANGER

Nadat deze staande tuinlamp geinstalleerd is kan hij makkelijk bediend worden met de afstandsbediening uit de HE800-serie. De lamp en de 2 stopcontact-uitgangen kunnen op afstand bediend worden of ze kunnen permanent aan of uit worden gezet.

Verpakkingsinhoud (1)
a. Lamp
b. Lampschakelaar
c. Stopcontacten
d. Stopcontactschakelaars
e. Draadloze ontvangercompartiment
f. Verbindingspuntcompartiment
g. Afstandsbediening HE841

INSTALLATIE VAN AFSTANDSBEDIENING HE841 (2)
- Open de ruimte voor batterijen door het klepje op de HE841 te openen.
- Doe een batterij in de afstandbediening; let op de + en de -, sluit dan het batterijvakje weer af met het klepje.

INSTALLATIE VAN DE STAANDE TUINLAMP
- Schroef de 2 schroeven van het verbindingspuntcompartiment (1f) los en verwijder het deksel.
- Installeer de stroomkabel door hem door de opening in het onderste deel van het product te halen naar het verbindingspuntcompartiment. Maak daarna de kabel vast met de kabelhouder op het onderste deel **(3)**.
- Verbind de geisoleerde buitendeurs-draden met het verbindingspunt **(4)**:
  Ⓝ = nul (neutraal) – blauwe kabel
  ⏚ = aarde (ground(grond)) – gele/groene kabel
  Ⓛ = fase (live(spanning)) – bruine kabel
- Sluit het deksel door het weer vast te schroeven.
- Installeer de staander op de gewenste plek met de 4 schroeven; de staander moet niet losjes op zand geplaatst worden, de voet moet boven de grond blijven! **(5)**
- Verwijder voorzichtig het deksel op de bovenkant **(6)**.
- Installeer de lamp **(7)** en plaats het deksel terug.

KALIBREREN VAN DE AFSTANDSBEDIENING MET DE INGEBOUWDE ONTVANGER
- Schroef de 2 schroeven van het draadloze onvangercompartiment (1e) los en verwijder het deksel.
- Zelf-kalibratie van de artikelcode in de ontvanger. De rode LED moet aan zijn **(8a)**, druk dan 2 seconden lang op de "Learn"-knop **(8b)** op de ontvanger. Laat de knop los. De LED begint te knipperen **(8c)**.
- Druk op de "I"-knop op de afstandsbediening **(8d)** en hou deze ingedrukt tot de LED op de ontvanger uitgaat. **(8e)**.
- Sluit het deksel door het weer vast te schroeven.

RESET
- De rode LED moet aan zijn **(9a)**, hou dan de "Learn"-knop **(9b)** 6 seconden ingedrukt tot de LED begint te knipperen **(9c)**. Laat de knop los en druk hem nogmaals kort in **(9d)**, en de LED gaat uit **(9e)**. Alle informatie die was opgeslagen in deze ontvanger is nu gewist.
- U kunt ook een enkele afstandsbediening wissen uit het geheugen van de ontvanger. Gebruik dezelfde procedure als met het kalibreren maar met de "O"-knop (in plaats van "I") op de afstandsbediening.

GEBRUIK
Stel de lampschakelaar (1b) of de stopcontactschakelaars (1d) in op één van drie mogelijkheden **(10)**:
- ON – Lamp of stopcontact is continu aan
- OFF – Lamp of stopcontact is uitgeschakeld
- AUTO – Lamp of stopcontact wordt op afstand bediend
- Druk op de "I"-knop op de afstandsbediening om de lamp of de stopcontacten aan te zetten.
- Druk op de "O"-knop op de afstandsbediening om de lamp of de stopcontacten uit te zetten.
- Als u op de knoppen drukt licht de LED kort op.

TIPS
- De maximale verbindingsafstand wordt kleiner als het signaal door vloeren en muren moet gaan.
- Metale behuizing heeft een negatieve invloed op de maximale verbindingsafstand.
- In het geval van een stroomuitval of een verplaatsing van de zender blijft de code in het geheuden opgeslagen.
- U kunt tot 6 afstandsbedieningen met één ontvanger kalibreren.
- Overschrijdt de aangegeven maximum stroomsterkte niet (zie spec. label).
- Verbind het product bij voorkeur niet met met schakelbare apparaten met hoog stroomgebruik (fluorescerende lamp, motoren).

F

MÂT D'ÉCLAIRAGE DE JARDIN AVEC RÉCEPTEUR SANS FIL HE835S

Après avoir installé ce mât d'éclairage de jardin, vous pouvez le commander avec la télécommande de la série HE800. La lampe et les 2 prises de courant peuvent être télécommandées, vous pouvez les allumer ou les éteindre à tout moment.

Contenu de l'emballage (1)
a. Lampe
b. Interrupteur de la lampe
c. Prises de courant
d. Interrupteurs de prise de courant
e. Compartiment du récepteur sans fil
f. Compartiment des bornes de connexion
g. Télécommande HE841

INSTALLATION DE LA TÉLÉCOMMANDE HE841 (2)
- Ouvrez le compartiment à pile en ouvrant le cache du HE841.
- Installez-y une pile en respectant les polarités + et -, puis refermez le cache.

INSTALLATION DU MÂT D'ÉCLAIRAGE DE JARDIN
- Dévissez les 2 vis du compartiment des bornes de connexion (1f) puis enlevez le cache.
- Installez le cordon d'alimentation en le faisant passer par le trou en bas de l'appareil jusqu'au compartiment des bornes de connexion. Fixez ensuite le cordon avec le support de câble en bas **(3)**.
- Connectez les fils mâles évidés sur les bornes de connexion **(4)** :
  Ⓝ = zéro (neutre) – câble bleu
  ⏚ = terre (masse) – câble jaune/vert
  Ⓛ = phase (sous tension) – câble brun
- Refermez le cache en le vissant.
- Placez le mât de jardin à l'endroit choisi en utilisant 4 vis ; évitez de le placer pas sur du sable car le pied doit rester au-dessus du sol ! **(5)**
- Retirez le couvercle supérieur avec précaution **(6)**.
- Mettez l'ampoule **(7)** en place puis refermez le couvercle.

APPRENTISSAGE DE LA TÉLÉCOMMANDE À RÉCEPTEUR INTÉGRÉ
- Dévissez les 2 vis du compartiment du récepteur sans fil (1e) puis enlevez le cache.
- Apprentissage du code de l'appareil dans le récepteur. La LED rouge doit être allumée **(8a)**, appuyez ensuite sur le bouton « Learn » **(8b)** sur le récepteur pendant 2 secondes. Lâchez le bouton. La LED se met à clignoter **(8c)**.
- Restez appuyé ensuite sur le bouton « I » **(8d)** de la télécommande jusqu'à ce que la LED du récepteur s'éteigne **(8e)**.
- Refermez le cache en le vissant.

RÉINITIALISATION
- La LED rouge doit être allumée **(9a)**, appuyez ensuite sur le bouton « Learn » **(9b)** pendant 6 secondes jusqu'à ce que la LED se mette à clignoter (9c). Lâchez le bouton, puis appuyez à nouveau dessus brièvement **(9d)**, puis la LED s'éteindra **(9e)**. Toutes les informations enregistrées dans ce récepteur sont maintenant supprimées.
- Vous pouvez également supprimer une télécommande seule de la mémoire du récepteur. Suivez la même procédure pour l'apprentissage mais avec le bouton « O » (au lieu du bouton « I ») sur la télécommande.

UTILISATION
Mettez l'interrupteur de la lampe (1b) ou les interrupteurs des prises de courant (1d) sur l'une des trois positions voulues **(10)** :
- ON – La lampe ou la prise de courant est allumée en permanence
- OFF – La lampe ou la prise de courant est éteinte en permanence
- AUTO – La lampe ou la prise de courant est commandée à distance
- Appuyez sur le bouton « I » sur la télécommande pour allumer la lampe ou activer les prises de courant
- Appuyez sur le bouton « O » sur la télécommande pour éteindre la lampe ou désactiver les prises de courant
- Quand vous appuyez sur ces boutons, la LED s'allumera brièvement

ASTUCES
- La distance de transmission diminue si le signal doit traverser des murs ou des plafonds.
- Des étuis en métal réduisent la distance de transmission.
- En cas de panne de courant ou si vous déplacez l'émetteur, la mémoire retiendra le code.
- Vous pouvez apprendre jusqu'à six télécommandes pour 1 récepteur.
- Ne dépassez pas la puissance nominale maximum (voir étiquette avec caractéristiques techniques).
- Évitez d'y connecter des appareils sous tension (lampe fluorescente, moteurs).

E

POSTE DE LÁMPARA DEL JARDÍN CON RECEPTOR INALÁMBRICO HE835S

Después de instalar el poste de lámpara del jardín, puede funcionar simplemente con el control remoto de la serie HE800. La lámpara y las 2 tomas de corriente pueden ser accionadas a distancia o pueden estar constantemente encendidos o apagados.

Contenido del paquete (1)
a. Lámpara
b. Interruptor de la lámpara
c. Tomacorrientes
d. Interruptores tomacorrientes
e. Compartimiento del receptor inalámbrico
f. Compartimiento de la terminal de conexión
g. Control remoto HE841

INSTALACIÓN DEL CONTROL REMOTO HE841 (2)
- Abra el compartimiento de la batería abriendo la tapa HE841.
- Inserte una batería; asegúrese de la polaridad + y -; a continuación coloque la tapa de nuevo en su lugar.

INSTALACIÓN DEL POSTE DE LÁMPARA DEL JARDÍN
- Desenrosque los 2 tornillos del compartimiento de la terminal de conexión (1f) y retire la tapa.
- Instale el cable de corriente pasándole a través del orificio en la parte inferior del producto al compartimiento de la terminal de conexión. A continuación fije el cable en el soporte del cable en la parte inferior **(3)**.
- Conecte los cables exteriores a la terminal de conexión **(4)**:
  Ⓝ = cero (neutro) – cable azul
  ⏚ = tierra (suelo) – cable amarillo/verde
  Ⓛ = fase (vivo) – cable marrón
- Cierre la tapa enroscándola de nuevo.
- Instale el poste del jardín en el lugar deseado utilizando 4 tornillos; el poste del jardín no se debe colocar sin estar fijo en la arena, la base debe permanecer por encima de la tierra! **(5)**.
- Retire cuidadosamente la tapa superior **(6)**.
- Instale la bombilla **(7)** y monte la tapa superior.

APRENDIZAJE DEL CONTROL REMOTO CON RECEPTOR INCORPORADO
- Desenrosque los 2 tornillos del compartimiento del receptor inalámbrico (1e) y retire la tapa.
- Auto-aprendizaje del código de unidad en el receptor. El Led rojo debe estar encendido **(8a)**, a continuación, pulse el botón "Learn" **(8b)** en el receptor durante 2 segundos. Suelte el botón. El LED comenzará a parpadear **(8c)**.
- Pulse y mantenga pulsado el botón "I" en el control remoto **(8d)** hasta que el LED del receptor se apague **(8e)**.
- Cierre la tapa enroscándola de nuevo.

REAJUSTAR
- El LED rojo debe estar encendido **(9a)**, a continuación mantenga pulsado el botón "Learn" **(9b)** durante 6 segundos hasta que el LED comience a parpadear **(9c)**. Suelte el botón y pulse de nuevo poco después **(9d)**, y el LED se apagará **(9e)**. Ahora toda la información guardada en el receptor se ha borrado.
- También puede borrar el control remoto de la memoria del receptor. Utilice el mismo procedimiento que para el aprendizaje pero con el botón "O" (en lugar de "I") en el control remoto.

UTILIZACIÓN
Ajuste el interruptor de la lámpara (1b) o los interruptores tomacorrientes (1d) en una de las tres posiciones deseadas **(10)**:
- ON – la lámpara o el tomacorriente está constantemente encendido
- OFF – la lámpara o el tomacorriente está constantemente apagado
- AUTO – la lámpara o el tomacorriente se opera con control remoto
- Pulse el botón "I" en el control remoto para encender la lámpara o los tomacorrientes.
- Pulse el botón "O" en el control remoto para apagar la lámpara o los tomacorrientes.
- Al pulsar los botones, el LED se iluminará poco después.

CONSEJOS
- La distancia de transmisión disminuye si la señal debe pasar a través de suelos y paredes.
- Las carcasas de metal influirán negativamente en la distancia de transmisión.
- En caso de corte del suministro eléctrico o al mover el transmisor, la memoria seguirá recordando el código.
- Puede aprender hasta seis controles remotos para 1 receptor.
- No exceda la potencia nominal máxima (ver especificaciones en la etiqueta).
- Preferiblemente no conecte productos con corrientes de conmutación altas (lámparas fluorescentes, motores).

TR

HE835S KABLOSUZ ALGILAYICILI BAHÇE LAMBA DIREGI

**Bu bahçe lamba diregini kurduktan sonra, uzaktan kumanda ile HE800 serisinden kolayca kontrol edilebilmektedir. Lamba ve 2 soket ç